



- ||| Afstand mellem sivedræn syst. 25 m
- Placering af sivedræn l. 2 x 7,5 m indb. afst. 3 m
- Placering af sivedræn l. 15 m
- Ansøgningsforslag til bygningsmyndighederne
- Bepantning: Løvtræer 10 m fra sivedræn
- Nåltræer 2 m " " "
- Fjernelse af løvtræer

Bidbjerg plantage

fælles areal

privat fælles vej

fra Houstrup

30 JULI 1979
 RIBE AMTSRÅD J.N.R.
 79 10 552 1 77

DET DANSKE HEDESELSKAB
 Hæns og Engdækløben - Distrikt JJ
 Kankørløbet

E 667, Afvanding i Houstrup
 Situationsplan for 21822840b

1:1000 Skisse af Rekyl i Bidbjerg Kommune

Kategori: 22/22 Værdi den 21. 10. 1979

Udsk. PV

Løst

Plat

Handwritten signatures and initials

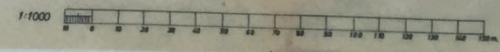

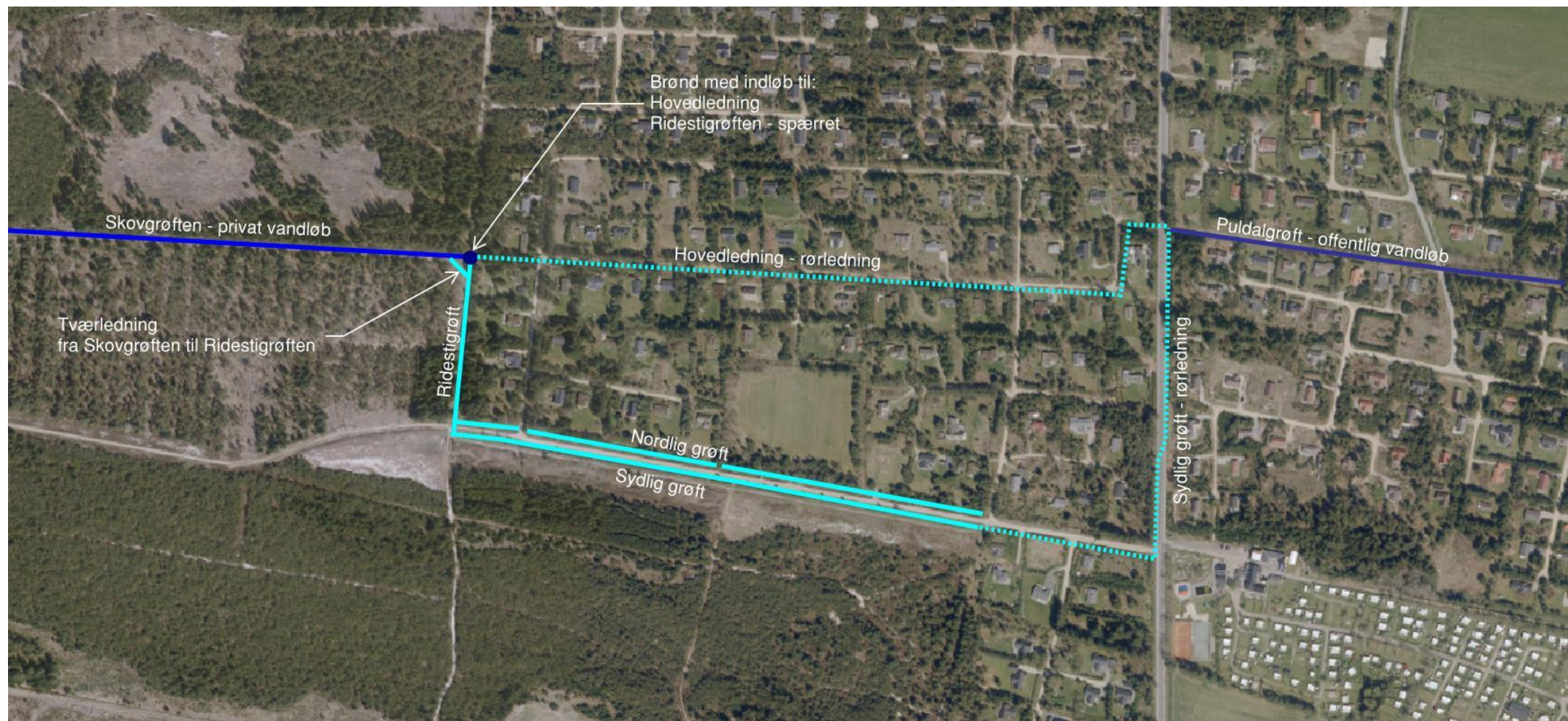

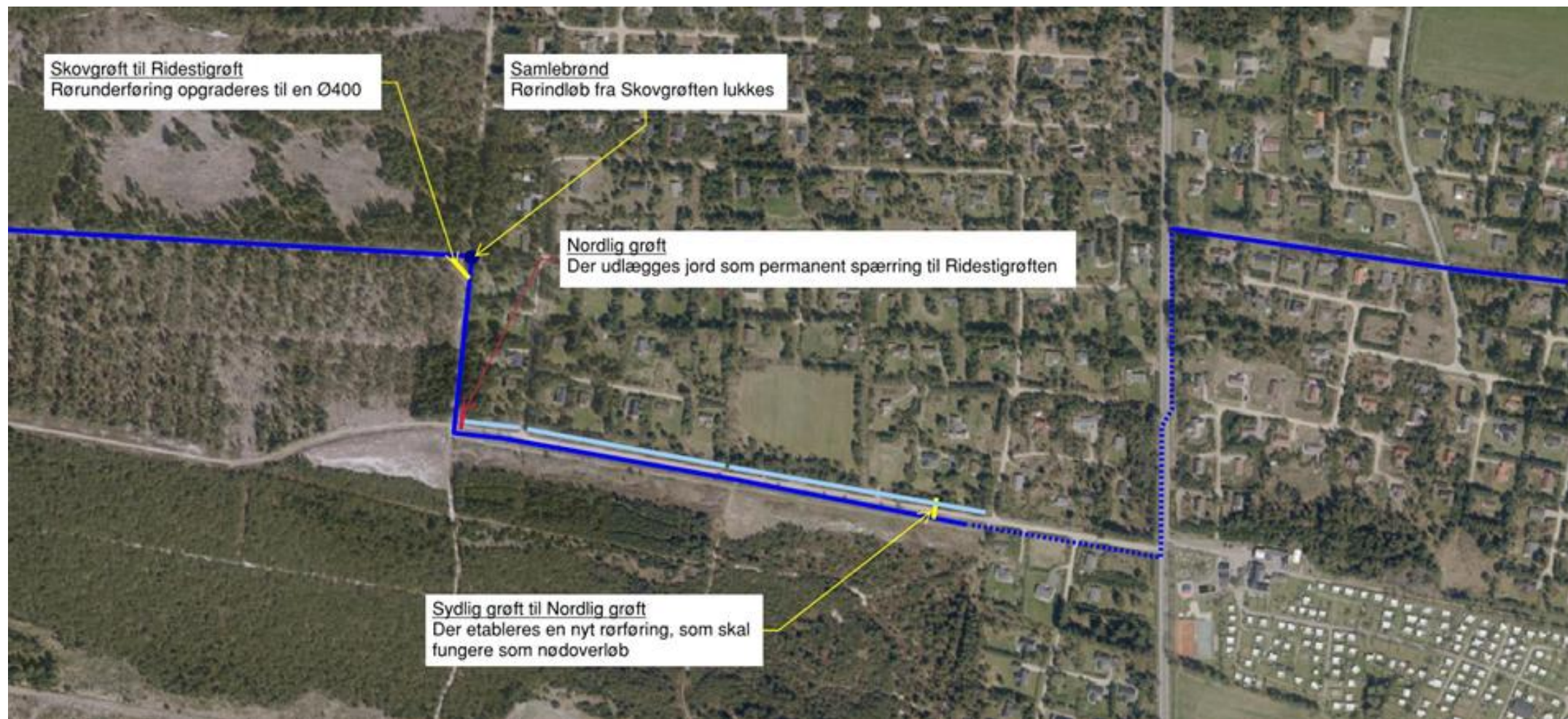

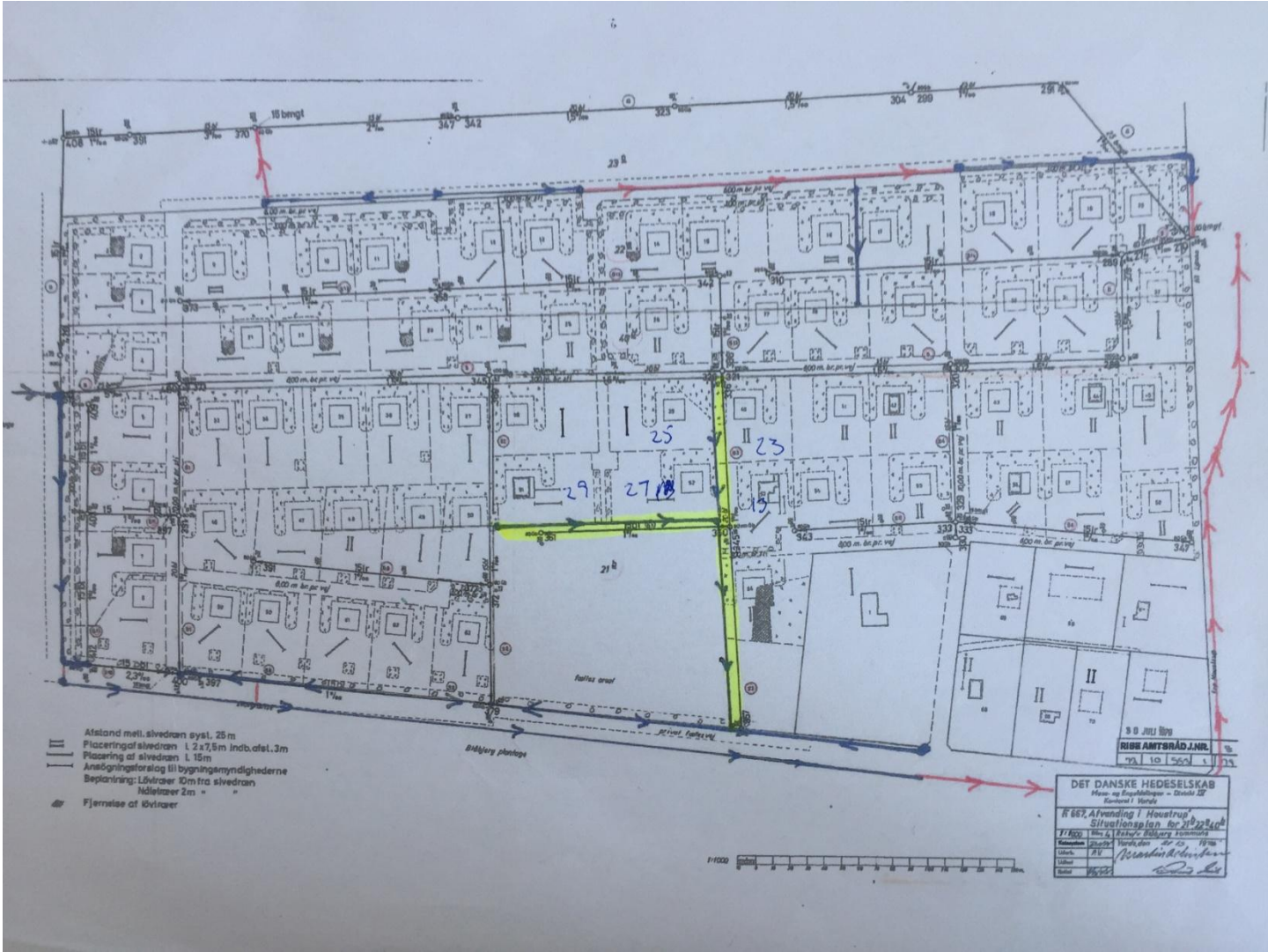

III Afstand mellem sivevædder 25 m
 Placering af sivevædder 1 2 x 7,5 m ind. afst. 3 m
 Placering af sivevædder 1 15 m
 Ansøgningsforslag til bygningmyndighederne
 Belysning: Lødvædder 10 m fra sivevædder
 Nålstræer 2 m " "
 Fjernelse af lødvædder

30 JULI 1950
 RIGS-AMTSRÅD J.N.R.
 191 10 1560 1 173
 DET DANSKE HEDESELSKAB
 Havn og Roskilde - Dansk II
 Søndag 1. Hæfte
 R 667, Afvending i Houstrup
 Situationsplan for 21 og 22
 T: 1000 Havn A, Bygning og Bygningsskema
 Tegnet af Bilberg & Bilberg den 20. 10. 1949
 Udgivet af Bilberg & Bilberg
 Bilberg & Bilberg
 Bilberg





- Afstand mell. sivedran syst. 25 m
- Placering af sivedran 1.2 x 7,5 m indb. afst. 3 m
- Placering af sivedran 1.15 m
- Ansigningstørrelse til bygningsmyndighederne
- Bepanling: Løvtæer 10 m fra sivedran
- Nødtæer 2 m
- ☉ Fjernelse af løvtæer

DET DANSKE HEDESELSKAB
 Mose- og Engfællesskab - Distrikt 22
 Kommune i Vordinge
F 667, Afvandning i Houstrup
 Situationsplan for 21-22-40
 1:1000 Mose- og Engfællesskab
 Kvalitetssikring
 Udarbejdet af: R.V.
 Dato: 30. Juli 1979
 Tegner: *[Signature]*